SLOVENSKO DRUŠTVO UČITELJEV NEMŠKEGA JEZIKA
SDUNJ
SLOWENISCHER DEUTSCHLEHRERVERBAND

DOXAKEY

JAVNI VZGOJNO-IZOBRAŽEVALNI ZAVOD
OSNOVNA ŠOLA DESTRNIK-TRNOVSKA VAS

Veleposlaništvo
Zvezne republike Nemčije
Ljubljana

GOETHE INSTITUT

EINLADUNG!

Deutschland und Slowenien 2050:
Welche Rolle spielen Roboter?

Slowenische CLILiG-Robotik-Meisterschaft 2020/21

12.11.2020 – 15.10.2021

Ein Projekt für gemischte Grund- und Mittelschul-Teams

Kooperationspartner:

Schirmherr: ***Slowenischer Deutsch-Lehrerverband/SDUNJ***

Organisation: ***DoxaKey Education/OŠ Destrnik-Trnovska vas***

Mit Unterstützung

der ***Deutschen Botschaft Ljubljana***

und des ***Goethe-Instituts Ljubljana***

Kontakt: - gerald@huehner.org – gerald.huehner@doxakey.org

12.11.2020 – SDUNJ-Tagung:
- Eröffnung; Thema: Deutschland und Slowenien 2050: Welche Rolle spielen Roboter?

04/2021 – 06/2021:
- Regionale Workshops für DaF-/MINT-Lehrkräfte von Grund-/Mittelschulen; keine Vorkenntnisse in Robotik erforderlich; LEGO-Roboter werden gestellt; eigenständige Arbeit mit SchülerInnen

06/2021:
Anmeldung zur Teilnahme am Finale von Standortteams;
Standortteam: je 6 Schüler/innen und je eine DaF-/MINT-Lehrkraft einer Grund- und einer Mittelschule (12 +4)

08/2021:
Einladung zum Abschluss-Seminar für angemeldete Teams

15.10.2021
Einreichung der Wettbewerbsbeiträge/Finale
(online oder als Präsenzveranstaltung)

11/2021 - SDUNJ-Tagung
- Siegerehrung

Thema: Slowenien und Deutschland 2050: Welche Rolle spielen Roboter?

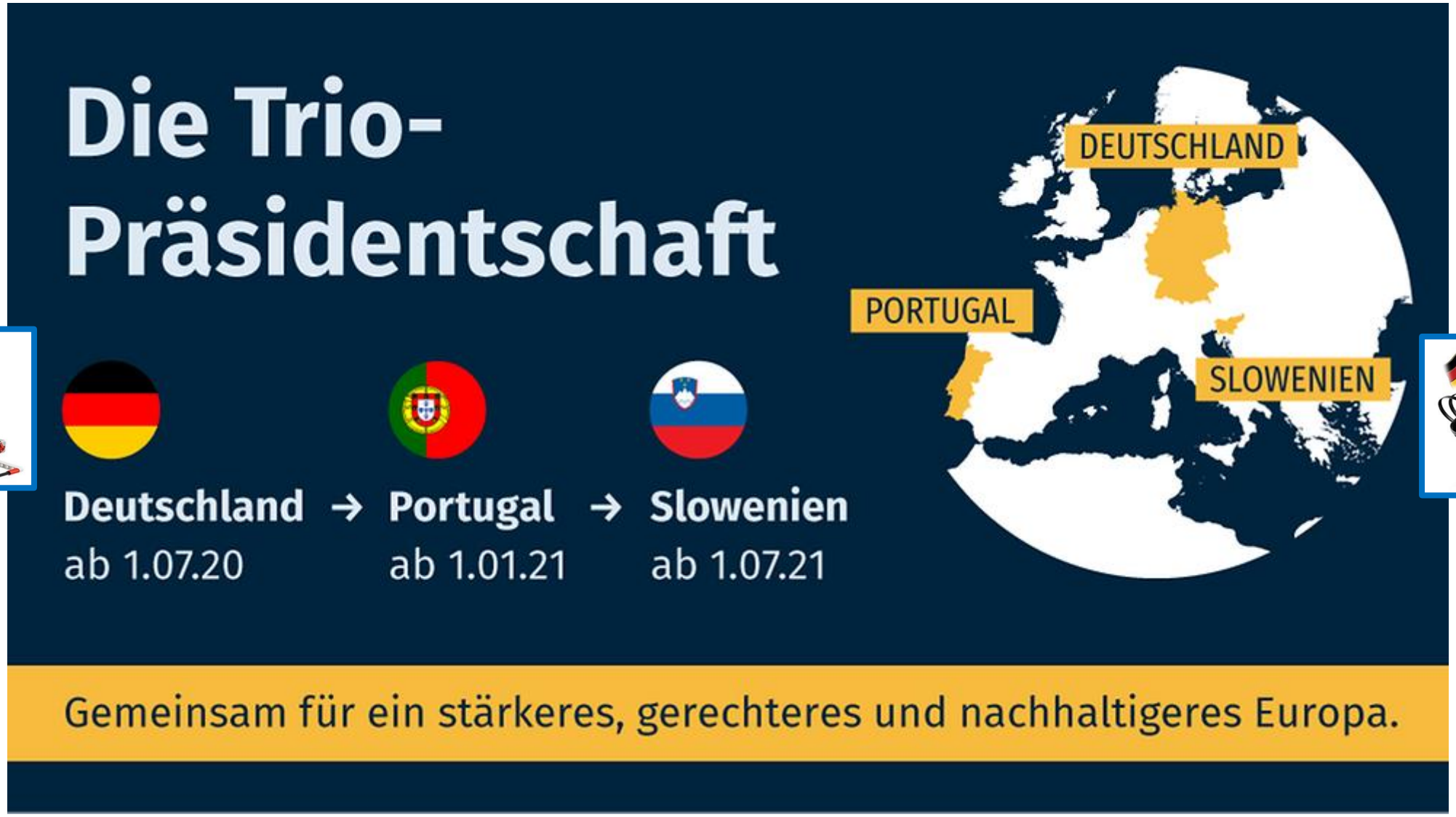

© GeMo Hühner

https://www.bundesregierung.de/breg-de/themen/europa/triopraesidentschaft-1758632

Slowenische CLILiG-Robotik-Meisterschaft 2020/21

Start
SDUNJ-Tagung 2020
Deutsche EU-Ratspräsidentschaft

→

Preisverleihung
SDUNJ-Tagung 2021
Slowenische EU-Ratspräsidentschaft

© GeMo Hühner

Vorbereitung:
Workshops für Teams aus DaF-/MINT-Lehrkräften von Grund- und Mittelschulen/Gymnasien
- Durchführung: DoxaKey Education - mit OŠ Destrnik und Unterstützung SDUNJ und Goethe-Institut Ljubljana

- landesweit in regionalen Zentren: April 2021 – Juni 2021 (digitale Unterstützung)
- Anmeldung zur Teilnahme am Finale: Juni 2021
- Abschluss-Workshop: Anfang September 2021
- Einreichung der Wettbewerbsbeiträge: 15.10.2021

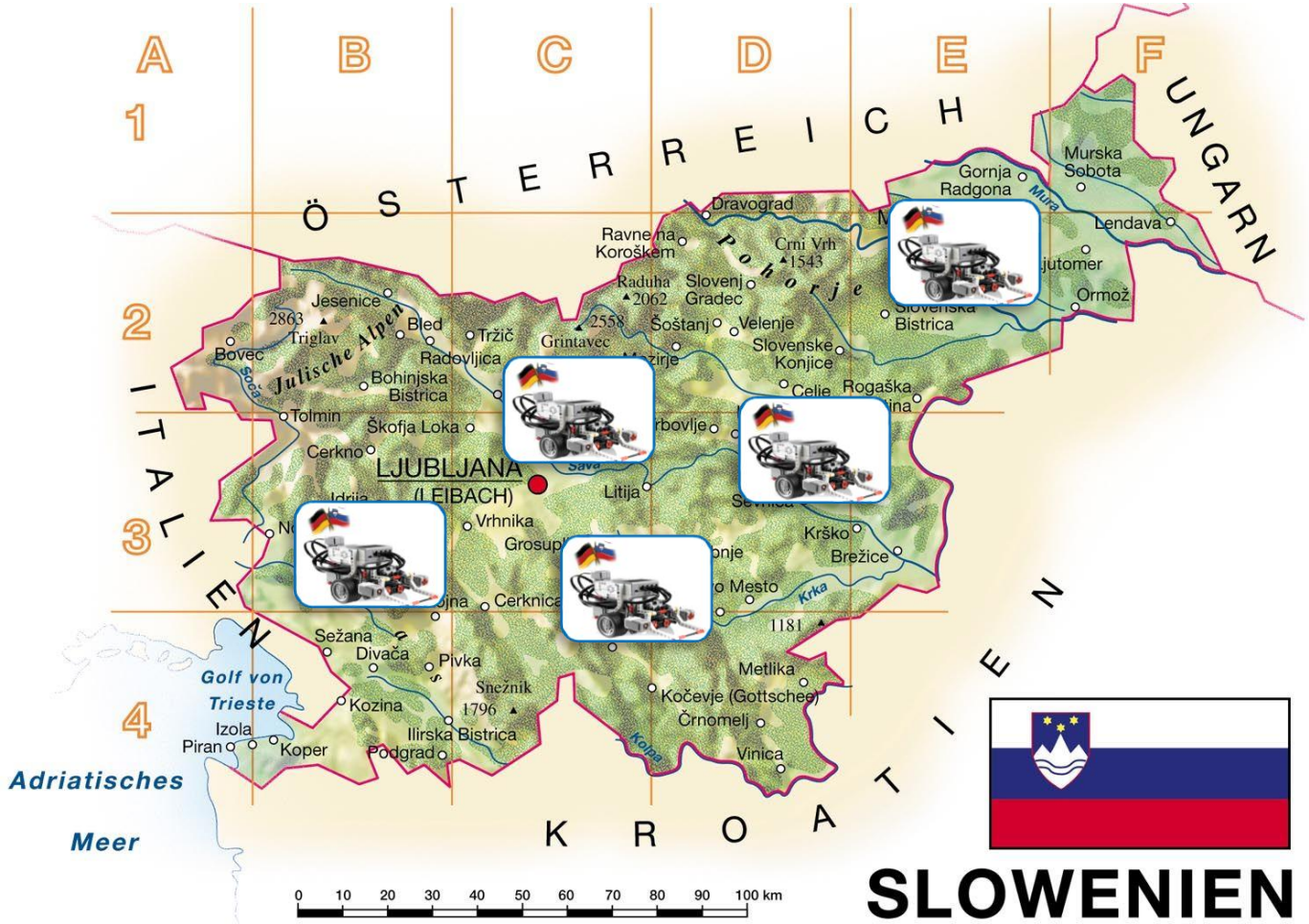

SLOWENIEN

© GeMo Hühner

Teilnehmer:
Standort-Teams

Team XY

Grundschule XY

6 Grundschüler/innen
DaF- und MINT-Lehrkraft

Mittelschule/Gymnasium XY

6 Mittelschüler/innen
DaF- und MINT-Lehrkraft

12 SchülerInnen + **2** DaF- und **2** MINT-Lehrkräfte pro Team

- Grund- und Mittelschule **XY** bearbeiten **eigene Aufgaben**
- Grund- und Mittelschule **XY** erhalten **eigene Punkte**
- **Punkte werden addiert** zur **Wertung für Team XY**

© GeMo Hühner

Siegerehrung (SDUNJ-Tagung 2021)

Siegerteam
(1 x Grundschule)

Veleposlaništvo
Zvezne republike Nemčije
Ljubljana

Siegerteam
(1 x Mittelschule/Gymnasium)

https://www.ansichtskarten-center.de/webshop/shop/ProduktеBilder/14017/AK_12008097_gr_1.jpg

© GeMo Hühner

Danke für Aufmerksamkeit und Interesse!

Danke allen Kooperationspartnern und Unterstützern!!

Melden Sie sich gerne bei Fragen:
gerald@huehner.org - gerald.huehner@doxakey.org

Und vor allem:
Bleiben Sie geduldig und gesund!

SLOVENSKO DRUŠTVO UČITELJEV NEMŠKEGA JEZIKA
SDUNJ
SLOWENISCHER DEUTSCHLEHRERVERBAND

DOXAKEY

JAVNI VZGOJNO-IZOBRAŽEVALNI ZAVOD
OSNOVNA ŠOLA DESTRNIK-TRNOVSKA VAS

Veleposlaništvo
Zvezne republike Nemčije
Ljubljana

GOETHE INSTITUT